

LE RUCHER ÉCOLE



DE CUNLHAT

Le cycle de vie de l'abeille



Initiation

Louis



Le cycle de vie de l'abeille

CYCLE DE VIE DE L'ABEILLE

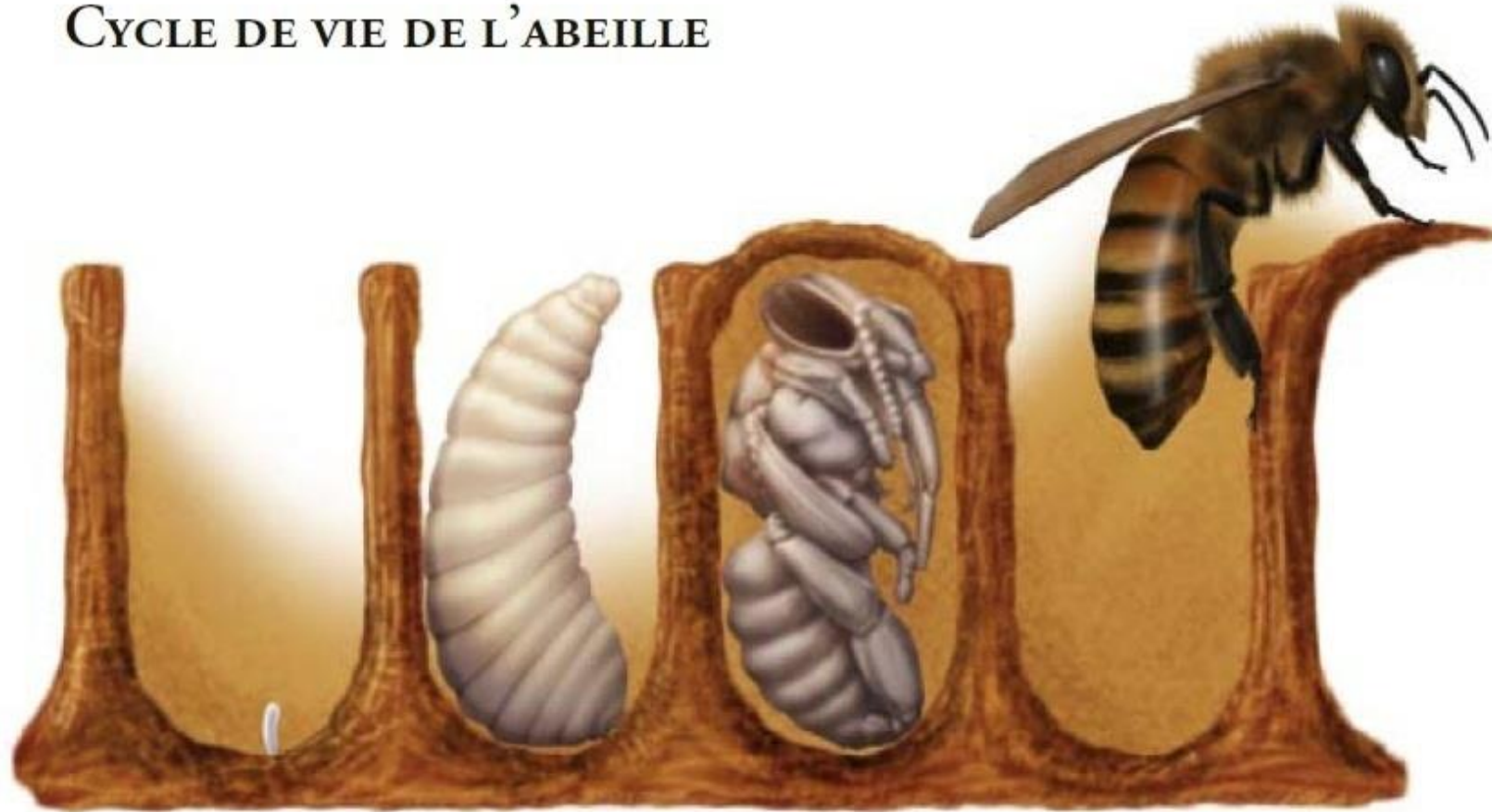

Œuf

Larve

Nympe

Adulte



Le cycle de vie de l'abeille

Avant de devenir un insecte adulte, l'abeille passe par différentes étapes de croissance :

LA REINE



16 jours

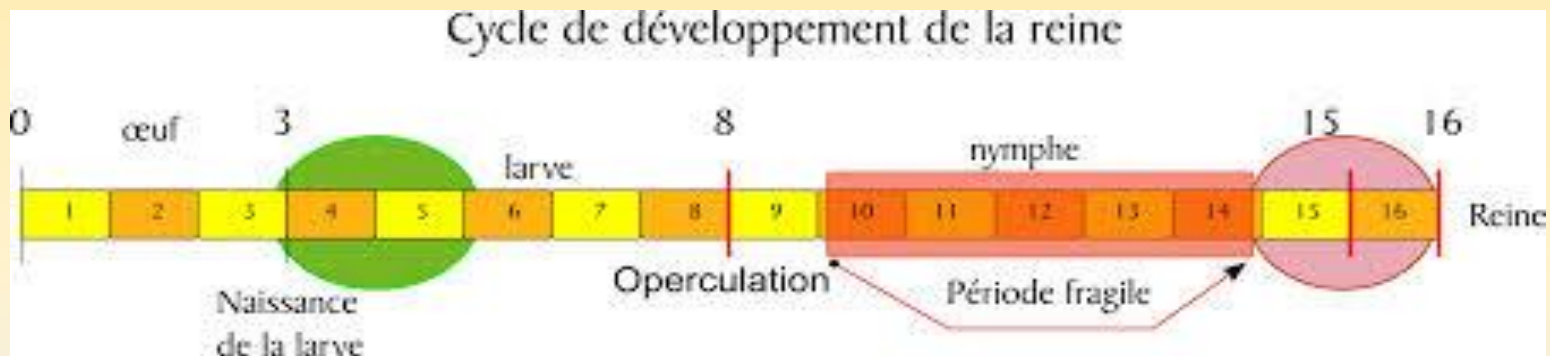

L'ouvrière

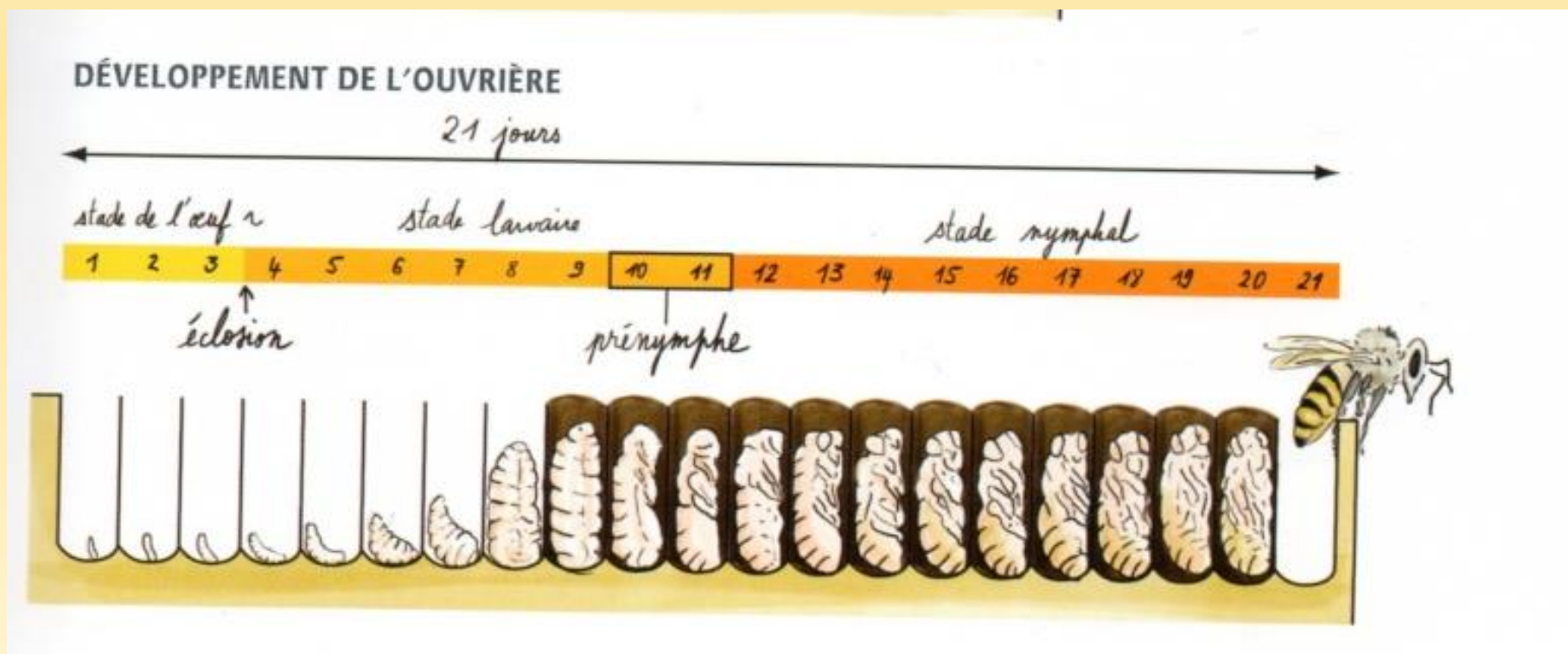

21 jours



Le Faux bourdon

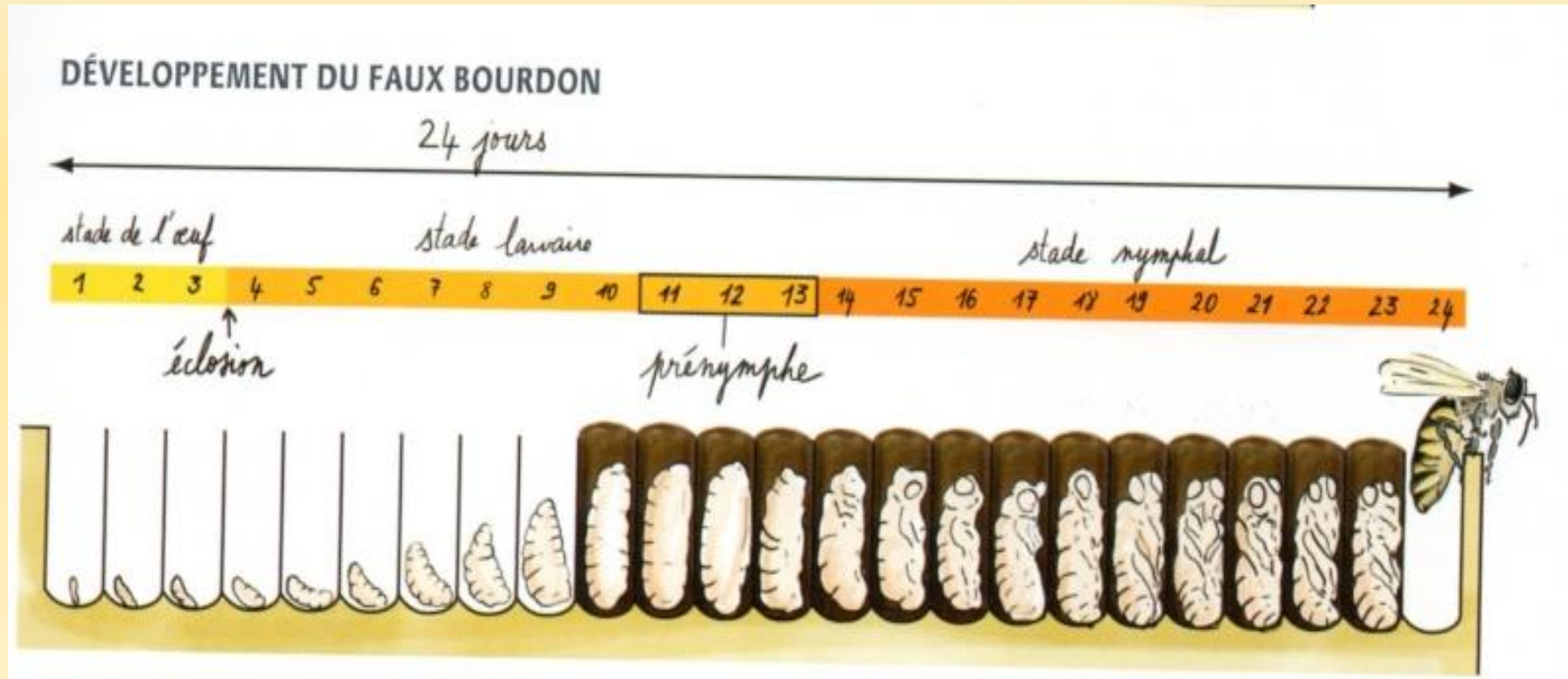

24 jours



Le cycle de vie de l'abeille

Oeuf (0 -3 jour)



Larve (4-9 jours)



Nymphe (9 -21 jours)



Butineuse (à +21 jours)



Abeille après la naissance dans la ruche (21 jours)



De l'œuf à la naissance

Développement de la Reine

16 jours



Développement de l'ouvrière

21 jours



Développement du Faux Bourdon

24 jours



De l'œuf à la naissance

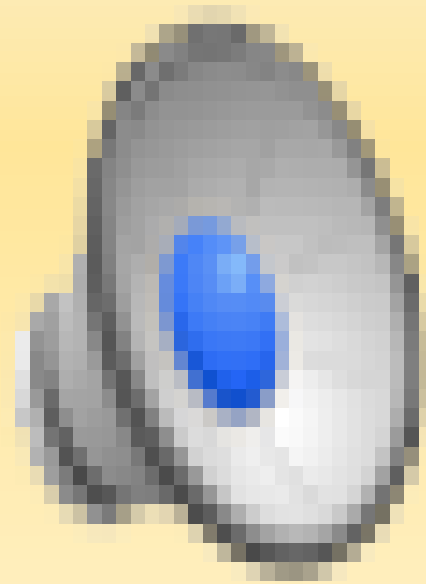

Le cycle de vie de l'abeille

Les larves

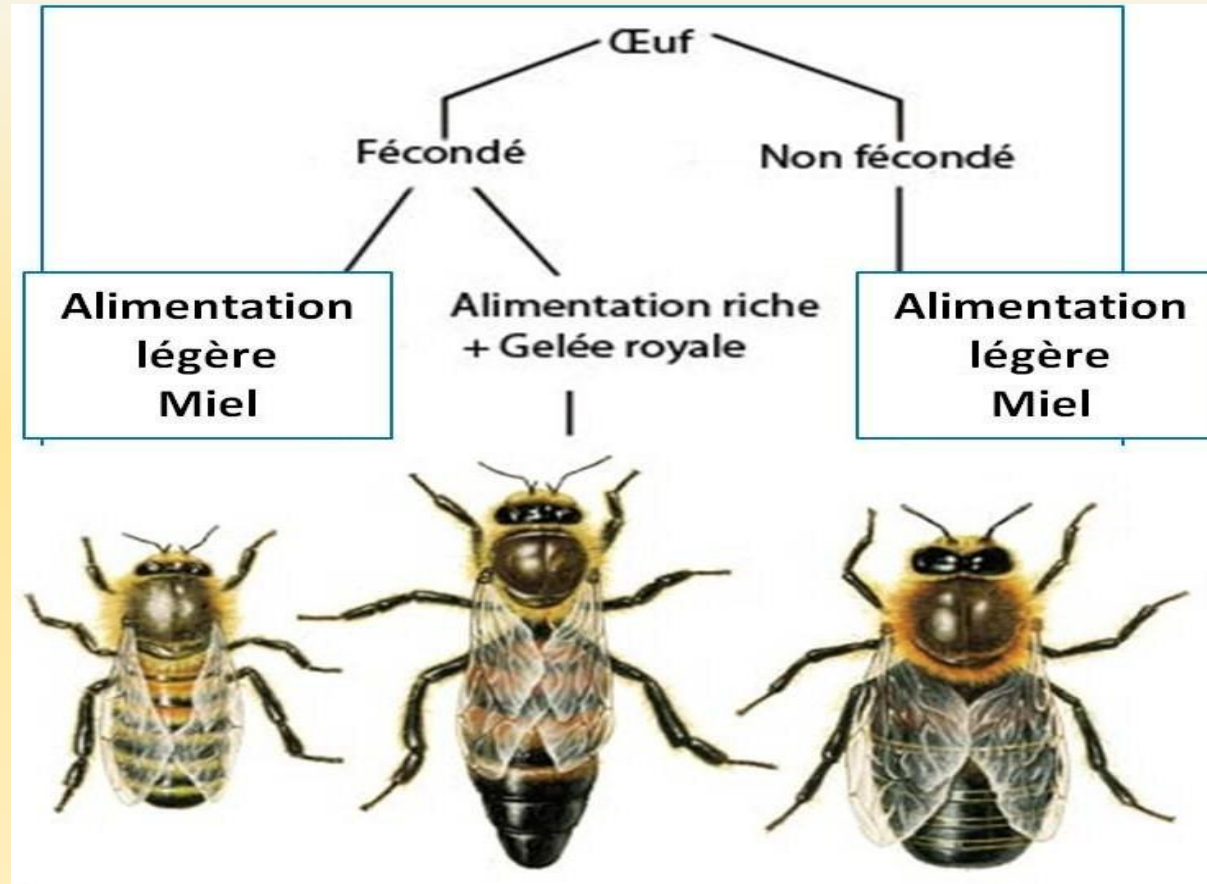

L'abeille est nourrie les premiers jours, ensuite elle se nourrit seule.

La reine est nourrie en permanence par les ouvrières.

Le faux bourdon est nourri, les premiers jours, ensuite il se nourrit seul.



Le cycle de vie de l'abeille

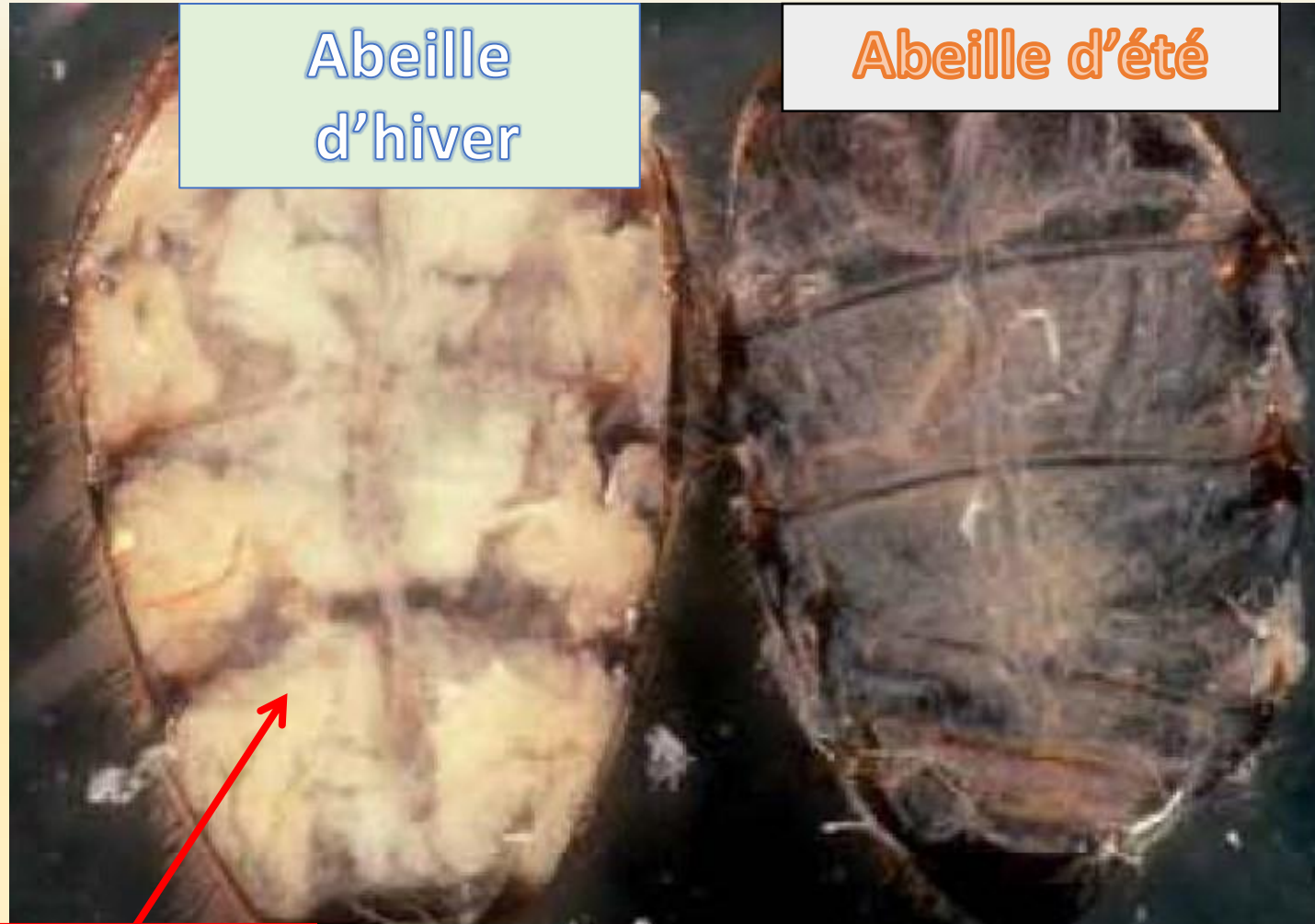

Abeille
d'hiver

Abeille d'été

Corps adipeux d'une abeille d'hiver (à gauche) et d'une abeille d'été (à droite)



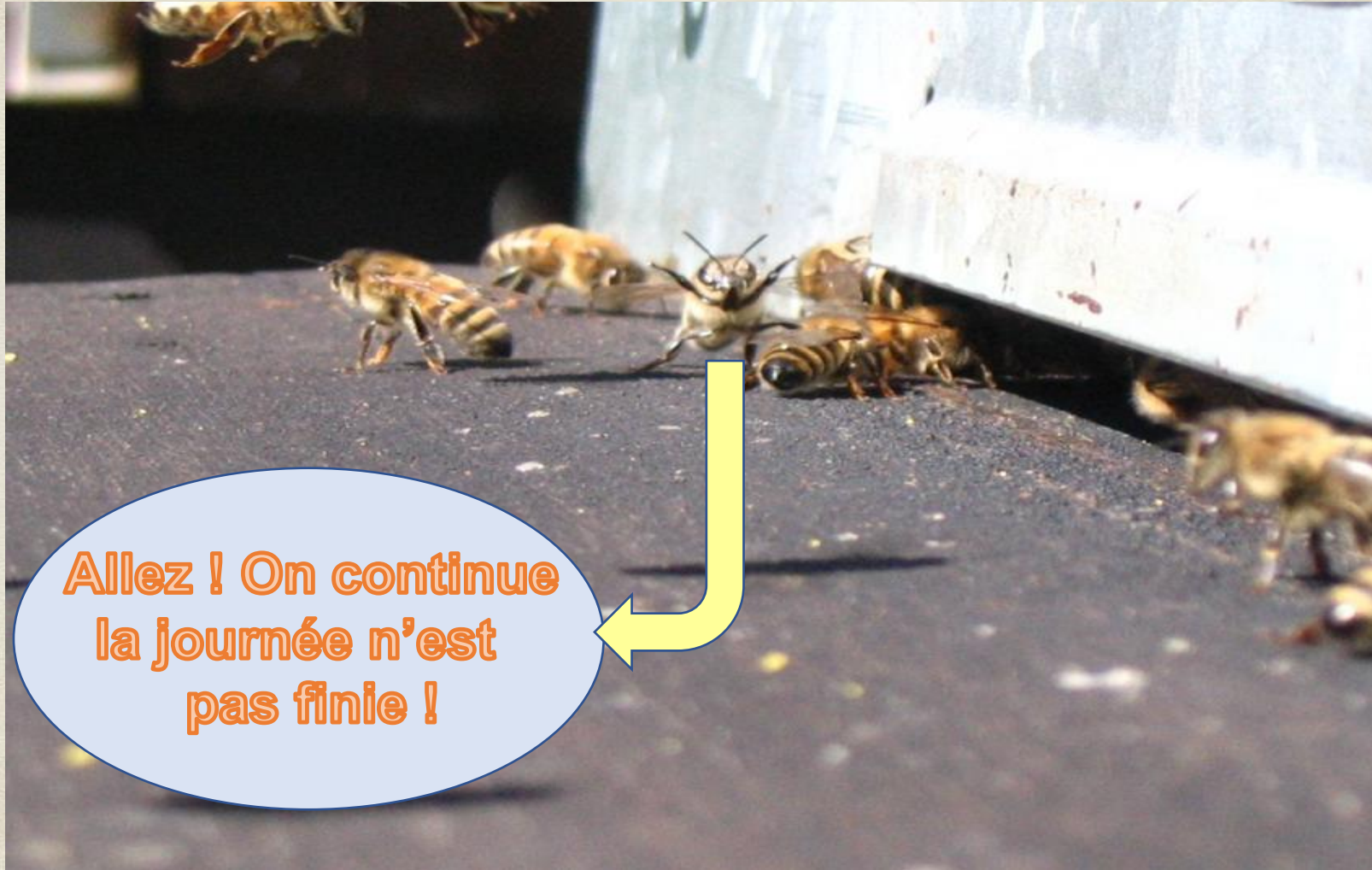

Allez ! On continue
la journée n'est
pas finie !

